

1/3 regeling sportaccommodaties



De gemeente Deventer vindt ontwikkeling en stimulering in de sport belangrijk. De gemeente helpt daar graag bij! Door een subsidieregeling voor sportaccommodaties wil de gemeente verenigingen die zelf een accommodatie willen stichten financieel ondersteunen. Verenigingen die in een eigen accommodatie willen investeren kunnen een bijdrage krijgen op basis van deze gemeentelijke subsidie '1/3-regeling sportaccommodaties'.

DOEL 1/3-REGELING

In Deventer hebben diverse verenigingen eigen sportaccommodaties of ze willen een eigen sportaccommodatie realiseren. Verenigingen die in een eigen accommodatie willen investeren, kunnen een bijdrage krijgen op basis van de gemeentelijke subsidieregeling '1/3-regeling sportaccommodaties'. De gemeente wil verenigingen die zelf een accommodatie willen stichten met de 1/3-regeling financieel ondersteunen.

SUBSIDIE VOOR SPORTACCOMMODATIES

Sportaccommodaties die in Deventer zijn gevestigd en genoemd zijn in de A- of B-categorie (zie achterkant folder) komen in aanmerking voor subsidie.

A-CATEGORIE

Accommodaties die de gemeente sticht en exploiteert.

B-CATEGORIE

Accommodaties die de gemeente niet sticht en exploiteert, maar waarvoor de vereniging wel een subsidie in de stichtingskosten kan krijgen.

Voor clubgebouwen en horecavoorzieningen is geen subsidie mogelijk.

WAARVOOR SUBSIDIE

Uw vereniging kan subsidie krijgen voor investeringen in nieuwbouw, verbouw, aankoop en eerste inrichting van wedstrijd- en trainingsaccommodaties. Voorwaarde is wel dat de accommodatie direct geteleased is aan de sportbeoefening. Sportmaterialen en sporttribunen komen niet voor subsidie in aanmerking. Als een vereniging reeds voor de mogelijke subsidietoekenning is gestart met de aanleg wordt geen subsidie verstrekt.

De arbeidskosten mogen in het plan worden meegenomen; de kosten van zelfwerkzaamheid worden niet gesubsidieerd.

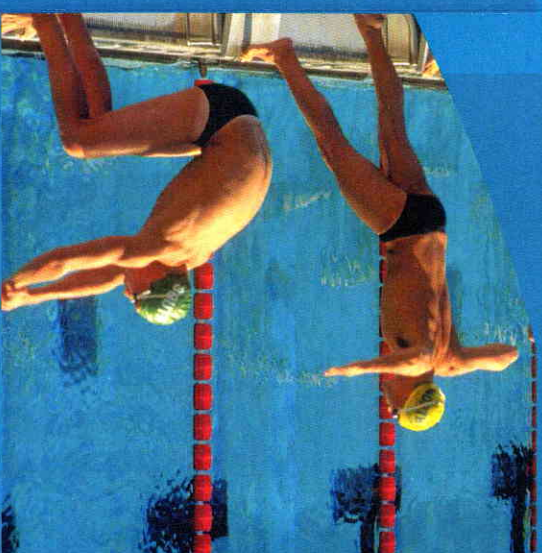

SUBSIDIEBEDRAG

De gemeente kan per aanvraag een eenmalige subsidie verlenen. Het gaat om 1/3 deel van het totale investeringsbedrag tot een maximumsubsidie van € 60.000.

WIE KUNNEN SUBSIDIE AANVRAGEN?

- Verenigingen met volledige rechtspersoonlijkheid en stichtingen die
- gevestigd zijn in Deventer én
 - werkzaam zijn voor de amateur-sportbeoefening én
 - niet commercieel zijn
- kunnen subsidie aanvragen.
- Subsidie aan willen vragen voor een accommodatie die genoemd is in de A- of B-categorie (zie achterkant folder)

AANVRAGEN

Verenigingen kunnen schriftelijk bij het college van burgemeester en wethouders een gemotiveerde aanvraag indienen. In en bij de brief dient u in ieder geval het volgende op te nemen en/of bij te voegen:

- toelichting op de aanvraag
- motivatie waarom subsidie noodzakelijk is
- overige instanties waarvan u een bijdrage ontvangt
- heeft de voorziening een directe relatie met het beoefenen van sport
- kostenoverzicht (materiaalkosten, loonkosten, besparing zelfwerkzaamheid
- financieringsplan

- exploitatiebegroting waarin de gevolgen van de investering zijn opgenomen
- bijbehorende tekeningen.

AANVRAAGTERMIJN

Aanvragen moet u vóór 1 oktober van het jaar, voortgaande aan het jaar waarin de investering is gepland, bij de gemeente indienen.

TIP

Verenigingen die plannen hebben om in de toekomst grote bedragen te investeren, wordt verzocht dit zo vroeg mogelijk te melden. De gemeente kan dan eventueel bedragen reserveren uit het fonds.

BEOORDELING

De binnen gekomen aanvragen worden beoordeeld. Als het budget onvoldoende is om alle aanvragen te honoreren dan wordt bekeken welke aanvragen voorrang hebben.

TOEKENNING

Het college van burgemeester en wethouders beslist binnen zes maanden na de uiterste termijn van het indienen van de aanvraag over het verlenen van subsidie. U kunt dus wel eerder een aanvraag indienen maar de besliststermijn begint per 1 oktober omdat alle aanvragen tegen elkaar worden afgewogen. De vereniging ontvangt over de beslissing schriftelijk bericht (=beschikking).

VOORSCHOT 75 PROCENT

De vereniging kan een voorschot ontvangen van maximaal 75 procent van de toegezegde subsidie zodra de werkzaamheden zijn gestart. Voorschotten kunt u aanvragen bij het college van burgemeester en wethouders.

VASTSTELLING SUBSIDIE

De vereniging moet, zodra de werkzaamheden klaar zijn, financiële stukken (facturen en betalingswijzen) indienen zodat het definitieve subsidiebedrag kan worden vastgesteld.



Toelichting op categorie A en B

CATEGORIE A

Sportaccommodaties die de gemeente sticht en exploiteert:

- grassporthelden en trainingsvelden voor voetbal, hockey, korfbal, rugby, honk- en softbal, cricket
- kunstgrasvelden voor zover die uit exploitatieoverwegingen worden aangelegd om grassporthelden/ trainingsvelden te vervangen
- verharde handbalvelden
- sporthallen, spezzalen en gymzalen voor algemeen sportgebruik
- multifunctionele spel- en sportterreinen in wijken en buurten
- recreatieve jeu de boulesbanen in de directe woon- omgeving
- zwembaccommodaties
- kunstijsbaan
- kunststofatletiekbaan
- wieleroefenparcours
- honk- en softbalvoorziening
- bij sportvelden: twee kleedaccommodaties per wedstrijdveld

CATEGORIE B

Accommodaties die de gemeente niet sticht en exploiteert, maar waarvoor de vereniging wel een subsidie in de stichtingskosten kan krijgen:

- specifieke binnensportaccommodaties voor tafeltennis, biljarten, oosterse vechtsporten, krachtsporten, schieten, schermen, denksporten en eigen wedstrijdtrainingsruimten van andere binnensportverenigingen
- kunstgrasvelden voor zover deze worden aangelegd als niet perse noodzakelijk (maar wel om sporttechnische redenen door een vereniging)
- aanvulling op grassporthelden
- bij sportvelden: de derde kleedaccommodatie per wedstrijdveld
- tennisbanen
- voorzieningen voor zellen, roeien en kanoën
- voorzieningen voor hondencclubs
- accommodaties voor de modelvliegsport
- specifieke jeu de boulesvoorzieningen (zomer- en winteraccommodaties)

Deze folder is een uitgave van de gemeente Deventer

Adressen

College van burgemeester en wethouders

Postbus 5000

7400 GC Deventer

Informatie over de 1/3-regeling:

Gemeente Deventer

team Maatschappelijke Ontwikkeling en Milieu

Postbus 5000

7400 GC Deventer

Telefoon: 0570- 69 32 88

Foto's:

Auke Pluim

Vormgeving en afwerking:

Océ Business Services

augustus 2009

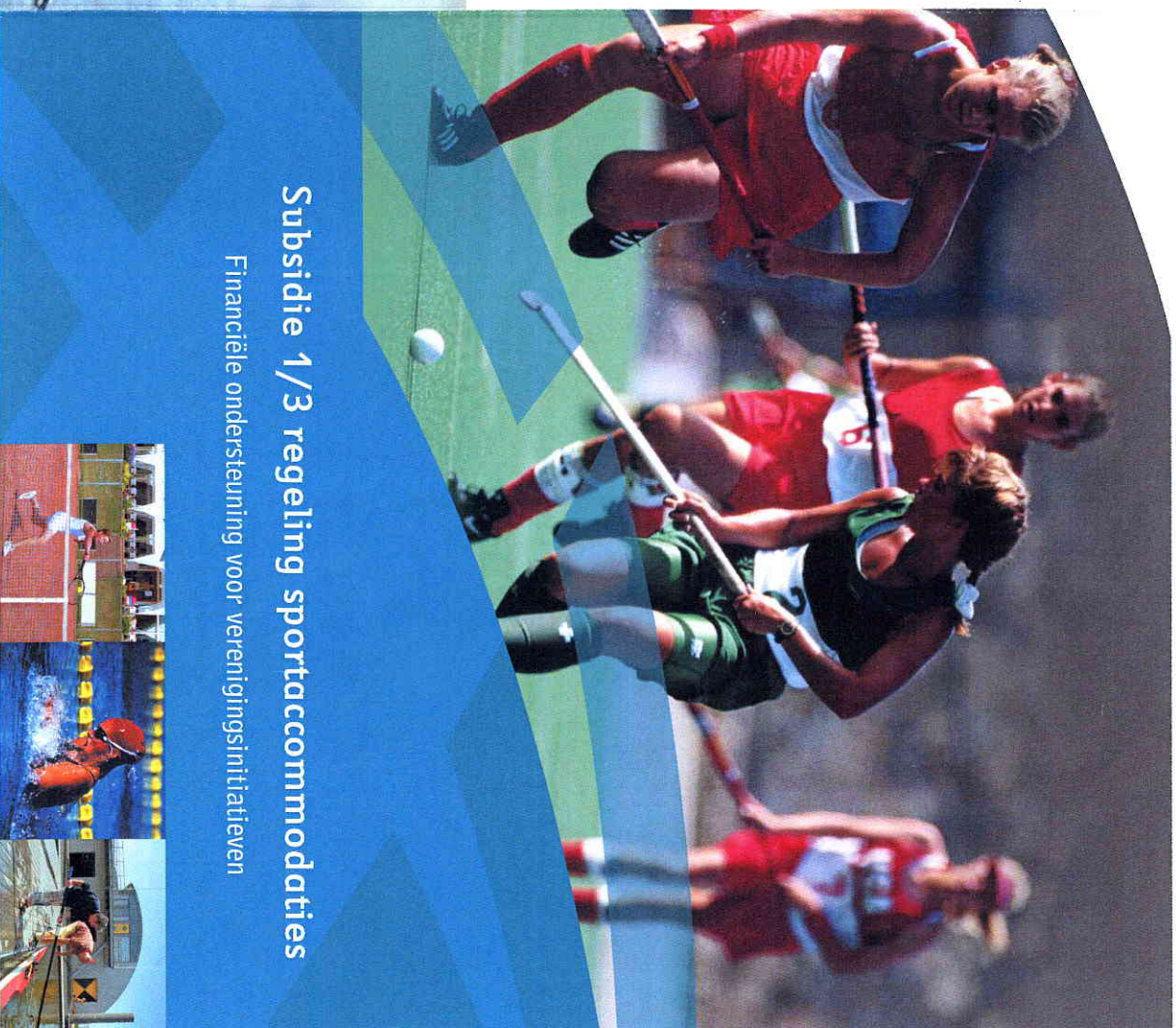

Subsidie 1/3 regeling sportaccommodaties

Financiële ondersteuning voor verenigingsinitiatieven

